



P'tit bulle-teint

MARS 2015

Fresh Meat

Trombinoscope des Niveaux 1 ... (p.3)

Bazar !

Ils sont venus, ont vu et ... ont rangé (p.2)

Archéo

L'épave du Normannia...(p.4)

Caroline N3 & formatrice en Biologie en formation Initiateur

Ta couleur préférée : J'en ai deux, le bleu et le rouge

Une qualité ? Empathique

Un défaut ? Un peu excessive : trop consciencieuse pour certaines choses, dissipée pour d'autres.

Ton plat préféré : j'aime tout sauf les poivrons et les abricots.

Ton film préféré : Retour vers le futur. Ce n'est peut-être pas mon film préféré mais celui que j'ai le plus vu.

Ton livre de chevet : actuellement un guide sur le permis côtier et différents articles en Education Physique et Sportive.

Ton année d'entrée au Club de Dunkerque : 2012

Un souvenir de plongée à raconter ? Aux Canaries, ma première plongée profonde sur le Blue Bird parmi d'immenses bancs de poissons et la découverte de requins anges. A Dunkerque, des plongées nocturnes bio et photos de 2h à la Forme 4 avec Fred.

Des conseils à donner aux nouveaux plongeurs du Club ? Rester humble face à la mer. Ne pas vouloir aller trop vite. Prendre du plaisir !!!

La date à laquelle on pourra te faire une bise pour ton anniv : A vos agendas ! c'est le 26 octobre et j'accepte les cadeaux en plus des bises !



Un peu de Rangement

MARS 2015

L'ARRIVEE DU NITROX ...

Enthusiastes et motivés, 2 mots qui résume bien l'état d'esprit des membres du club passés ranger et débarrasser le local matériel pour l'arrivée du Nitrox ! Un jeu de **Tétris** grandeur nature, et de belles et étonnantes découvertes. Après le passage de la tornade, Michelangelo a un établi tout propre et bien rangé, les deux gros moteurs ont été évacués, les combinaisons sont bien rangées sous l'escalier (si vous les cherchez) et le bar a une réserve de verre et de brocs à faire des envieux. Le plus gros est fait , ne reste plus qu'à peaufiner les plans de la nouvelle organisation du local ... pas facile !

Un rangement qui apporte 130€ à la cagnotte du club pour 600kg d'encombrants débarrassés ! Merci à tous !!!

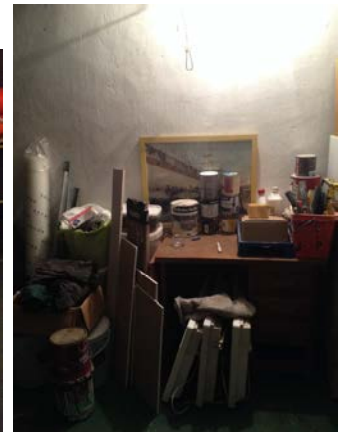

Une session de rangement du Bar est organisée ce Samedi 07/03/2015 dès 9h ! Eric attend les volontaires !

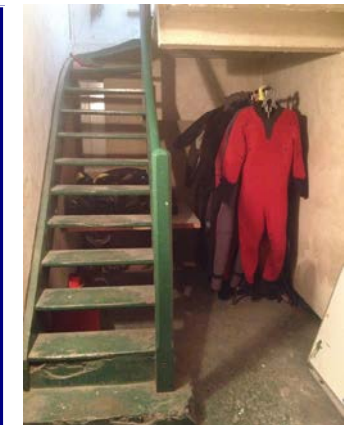



Les aspirants Plongeurs

MARS 2015



FRESH MEAT V.2015

Vous avez sans doute eu l'occasion de les croiser au bord du bassin cramponnés à leurs tuba sous les hurlements de leurs chefs instructeurs, ou dans les couloirs du Club se frayant timidement un chemin pour accéder à la salle de cours.

Allez, on est toutes et tous passés par-là, souvenez-vous : Le barman qui vous toise parce que vous restez au bar sans boire, *mais on ose pas demander et puis la bière ... ben on aime pas trop, on est jeune quand on est Fresh Meat, nous !*

M. (notre mère à tous) qui vous affiche tout haut parce que vous passer près du bar comme des voleurs sans dire

« bonjour » ... *oh oh on sort à peine de l'adolescence quand on est Fresh Meat, on est des rebelles et en plus on est en retard au cours !!*

La feuille de plongée (ah ça vous connaissez pas encore ...), celle qu'on attend pendant des minutes interminables, cramponnés à son crayon pour y inscrire son nom le premier, et que parfois on a envie de brûler dans l'espoir de voir apparaître un encadrant dévoué à la Fresh Meat !

Les « jeunes du boudubar » qui auraient presque pu inventer la plongée ... aussi passionnants que désespérants ... *parce qu'à côté d'eux, on est Fresh Meat pour la vie !*

Photos : Fred CORDIER



Et les autres que nous vous laissons trouver car nous ... on a pas réussi à les prendre en photo !

Dates à retenir pour les sessions de formation :

Examen Théorique N1 : 26/03/2015

Sortie technique N1 (Némo) : 25/03/2015

Piscine nocturne N1 : 05/03/2015

Examen Théorique N2 : 19/03/2015

Sortie technique N2 (Némo) : 09/04/2015

Sortie technique N3 (Némo) : 07/03/2015



Et pendant ce temps ... au sommet

Le **Mardi 10/03/2015 à 19h** sont invités à participer à la Réunion des Encadrants les E1, E2, E3 et N4.

La réunion sera animée par le Directeur Technique, Jean-Loup RASSIN.

A l'ordre du jour : proposition de nouvelle(s) commission(s), suivi des formations N1-N1 et N3, actualités de la CTN, l'arrivée du Nitrox ... les bonnes pratiques et les bonnes idées sont les bienvenues lors de cette rencontre !

Souhaitons qu'ils nous préparent une belle saison 2015 !

Fermeture PISCINE : du 19 au 22/03/2015, le 29/03/2015, et du 30 au 31/03/2015. Les entraînements des 23 et 26/03/2015 sont cependant maintenus, les entraînements reprendront ensuite normalement au 02/04/2015



Dessin Pierre CAMUS



Courageux de l'Opération Dynamo qui n'a pas eu le temps de faire ses preuves...

Un peu d'histoire

Paquebot de nationalité anglaise, il fut coulé le 29/05/1940. Il faisait parti d'un groupe de ferry prêts pour l'intervention Dynamo. Il fût rapidement appelé à l'action pour une première traversée le 29 mai, quittant les côtes de Mardyck, il se fit surprendre et bombarder par un vol d'Heinkel allemands. C'est à 02h45, dans les eaux peu profondes des côtes de Dunkerque, qu'il coula près de la Bouée 6. il a mené la lutte jusqu'au bout, bien que n'ayant transporté aucuns hommes durant l'opération, l'équipage était déjà parti plein de courage pour cette première mission malheureusement très vite avortée ... plus d'informations encore sur www.dkepaves.free.fr.



Plonger sur le Normannia

Il est bien posé sur sa quille, sauf sa partie avant qui est disso-

A qui est-ce ????

Nous sommes dans les années 1970, nous effectuons à 7 ou 8 plongeurs une sortie plongée par un bel après-midi ensoleillé et une mer d'huile à bord de « LA BULLE » premier bateau du club. Le courant d'ouest favorable nous fait aller dans l'ouest pour environ une heure de route vers l'épave du NORMANNIA. A proximité nous localisons l'épave avec les moyens dont nous disposions dans ces années là, notamment les amers à terre et quant à la profondeur nous disposions d'un sondeur à éclats. Le grappin est jeté à l'eau, on croche, dès que le courant arrête les palanquées se mettent à l'eau, la visibilité ce jour est super (comme cela arrive parfois) J'étais à cette époque niveau 1er échelon, ce qui équivalait au PN2 aujourd'hui, je ne sais plus qui était avec moi ce jour là, mais ce dont je me souviens c'est que la visibilité était tellement bonne que l'on en avait plein les yeux.

Le passage obligé de la « réserve » de notre bloc 12 litres, met un terme à notre immersion, nous devons remonter. A proximité de l'endroit où le bout était relié à un bateau en surface, j'aperçois ce qui me semble être le manche d'un couteau d'un type très répandu au club, le "Grisbi"; la lame était ensablée et naturellement je dégage l'ensemble et le met dans le sac que j'emmenais toujours avec moi. Sur le bateau, je retire de mon sac ce qui était bien sûr un couteau de plongée, je nettoie

ciée et couchée sur tribord. L'épave se visite facilement et sans grand danger car la plupart des cloisons des cabines supérieures sont tombées. La visibilité est souvent assez bonne ce qui fait que cette épave, plutôt proche du port de Dunkerque est souvent visitée. De nombreux bars de bonne taille ayant élu domicile font la joie des amateurs de photo et vidéo. Pour l'orientation, la proue dans l'est axe de l'épave est/ouest.

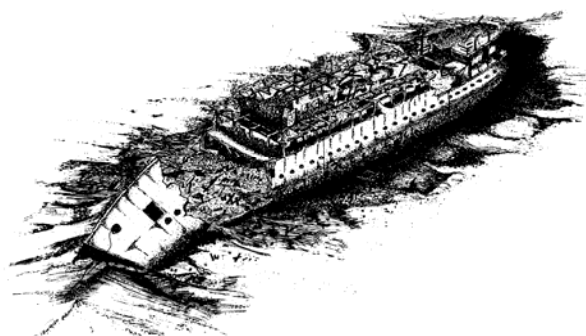

A voir à l'arrière: les deux hélices, le gouvernail et le pied de barre. Au milieu, on peut observer le reste des deux cheminées, les toilettes et lavabos, les bossoirs d'embarcations de sauvetage et la coursive tribord accessible à partir de la cassure. Sur l'avant: la chaîne d'ancre bâbord sort de son écubier et s'enfonce dans le sable. De nombreuses brèches permettent de visiter les cabines et coursives.

la lame pour voir son état, curieusement je découvre qu'il y est gravé un dessin, celui-ci représente deux pieds et..... ? ils sont



noirs ! Je pense, lors de cette découverte, ne pas m'être posé la question pour savoir **A QUI EST CE** couteau ?

Si toutefois vous ne pouvez ou ne savez pas à qui ce couteau pouvait appartenir, allez voir sur l'une des photos des « BLAIREAUX » et vous y verrez notre ami Henry Perlés (dit Riton) qui est de ses origines un pur « PIEDS NOIR » ceci explique cela, pour ma part ça ne fait aucun doute. Cette banale histoire m'a valu d'avoir le plaisir de remettre à mon ami Riton, ce "Grisbi" perdu lors de l'une de ses plongées sur l'épave du NORMANNIA.

Anecdote et photo C.FINOT



Il nous ... Gonfle !

MARS 2015

Du renfort arrive pour les DP ! François a organisé une formation gonflage au local matériel, indispensable pour accéder au local gonflage des blocs au retour de mer. Une aubaine pour les DP et les quelques personnes habilitées jusqu'à aujourd'hui, en effet certains gonfleurs devaient passer plus d'une heure au retour de plongée pour gonfler les blocs ! Avec ces sessions c'est une dizaine de gonfleurs et d'opérateurs supplémentaires qui seront vite opérationnels. Le Directeur Technique conseille vivement cette formation à tous les plongeurs à minima titulaires d'un Niveau 2, à l'avenir elle pourrait même devenir obligatoire.

Contenu de la formation : Savoir brancher et débrancher les blocs à gonfler en **sécurité**, comprendre le fonctionnement du compresseur et du gonflage, les différents types de robinetterie, les risques liés au gonflage ...
Merci à François et aux participants !



Infos FEDERATION

Une convention révolutionnaire entre la CMAS et la FFESSM

source : communiqué du Président de la FFESSM et du Président de la CTN

Les nouvelles cartes CMAS/FFESSM ont été présentées en avant-première au salon de la Plongée de Paris 2015 !

Après des rumeurs de divorce entre la FFESSM et la CMAS courant 2013 ... on clôture le dossier cette année avec un nouveau partenariat entre les deux entités : la FFESSM a su imposer ses choix de production et de contrôle de ses cartes internationales. Une victoire politique entre les deux parties



- La CMAS décide d'attribuer à la FFESSM l'exclusivité de la diffusion de la marque CMAS sur les cartes de certifications délivrées par les APS français. A ce titre, la FFESSM devient la seule et unique organisation porteuse en France de la marque.

- Lorsqu'une organisation de plongée souhaite délivrer, en France, des brevets CMAS elle doit obligatoirement s'adresser à la FFESSM

- La FFESSM s'engage à produire elle-même les cartes CMAS délivrées en France. Ces cartes sont, de fait, reconnues dans le monde entier.

- Les brevets CMAS/FFESSM sont à durée illimitées.

Ci-contre quelques visuels ...

BROCANTE « MATOS DE PLONGEE »

Le vendredi 10/04/2015 au soir, RDV au Club pour une brocante de matériel de plongée, venez y faire des af-



AGENDA ET CALENDRIER DES PLONGEES

MARS 2015

Rappel

Un vent de folie s'empare du bassin du Pôle Marine à Dunkerque le 28/03/2015 pour la **Côte Pinard's Cup** !



Dates T.I.V. : vous pourrez déposer vos blocs (vides, filet et cul enlevés et robinetterie dévissée) auprès de Gauthier et Jonathan au local matériel :

- **13/03/2015** en soirée
- **14/03/2015** de 9h à 12h
- **20/03/2015** en soirée

Ré-épreuves des blocs : rassemblement des blocs auprès du Local matériel au plus tard le 13/03, les blocs partent à la ré-épreuve le **17/03/2015**

Brocante Matériel au Club

Venez faire des affaires et brader vos équipements le **10/04/2015** (V. SIPKA)

AG FFESSM Nationale : 11 et 12/04/2015 à Lyon



Quant Est Ce Kon Se Met Al'O ?

| Jour | Date | Coeff. | Plongée 1 | | | | Plongée 2 | | | | Plongée 3 | | | | Plongée 4 | | | |
|----------|------------|--------|------------------|----------------|------------------|----------------------|------------------|----------------|------------------|----------------------|------------------|----------------|------------------|----------------------|------------------|----------------|------------------|----------------------|
| | | | Début de plongée | Fin de plongée | Temps de plongée | Direction du courant | Début de plongée | Fin de plongée | Temps de plongée | Direction du courant | Début de plongée | Fin de plongée | Temps de plongée | Direction du courant | Début de plongée | Fin de plongée | Temps de plongée | Direction du courant |
| Dimanche | 01/03/2015 | 46 | | | | | 06:58 | 07:25 | 0:27:00 | Ouest | 12:58 | 14:02 | 1:04:00 | Est | 19:36 | 20:02 | 0:26:00 | Est |
| Lundi | 02/03/2015 | 57 | 01:36 | 02:31 | 0:55:00 | | 07:58 | 08:31 | 0:33:00 | Ouest | 13:58 | 14:56 | 0:58:00 | Est | 20:28 | 20:56 | 0:28:00 | Est |
| Mardi | 03/03/2015 | 67 | 02:28 | 03:20 | 0:52:00 | | 08:44 | 09:20 | 0:36:00 | Ouest | 14:44 | 15:38 | 0:54:00 | Est | | | | |
| Mercredi | 04/03/2015 | 76 | | | | | 03:09 | 03:58 | 0:49:00 | Est | 09:22 | 09:58 | 0:36:00 | Ouest | 15:22 | 16:14 | 0:52:00 | Ouest |
| Jeudi | 05/03/2015 | 82 | 21:39 | 22:14 | 0:35:00 | | 03:39 | 04:31 | 0:52:00 | Est | 09:56 | 10:31 | 0:35:00 | Ouest | 15:56 | 16:45 | 0:49:00 | Ouest |
| Vendredi | 06/03/2015 | 86 | 22:10 | 22:45 | 0:35:00 | | 04:10 | 05:03 | 0:53:00 | Est | 10:27 | 11:03 | 0:36:00 | Ouest | 16:27 | 17:15 | 0:48:00 | Ouest |
| Samedi | 07/03/2015 | 88 | 22:37 | 23:15 | 0:38:00 | | 04:37 | 05:34 | 0:57:00 | Est | 10:55 | 11:34 | 0:39:00 | Ouest | 16:55 | 17:45 | 0:50:00 | Ouest |
| Dimanche | 08/03/2015 | 87 | 23:05 | 23:45 | 0:40:00 | | 05:05 | 06:05 | 1:00:00 | Est | 11:21 | 12:05 | 0:44:00 | Ouest | 17:21 | 18:16 | 0:55:00 | Ouest |
| Lundi | 09/03/2015 | 84 | 23:34 | 00:16 | 0:42:00 | | 05:34 | 06:35 | 1:01:00 | Est | 11:50 | 12:35 | 0:45:00 | Ouest | 17:50 | 18:45 | 0:55:00 | Ouest |
| Mardi | 10/03/2015 | 78 | 00:02 | 00:45 | 0:43:00 | | 06:02 | 07:04 | 1:02:00 | Est | 12:19 | 13:04 | 0:45:00 | Ouest | 18:19 | 19:15 | 0:56:00 | Ouest |
| Mercredi | 11/03/2015 | 70 | 00:29 | 01:15 | 0:46:00 | | 06:29 | 07:35 | 1:06:00 | Est | 12:48 | 13:35 | 0:47:00 | Ouest | 18:48 | 19:47 | 0:59:00 | Ouest |
| Jeudi | 12/03/2015 | 60 | 01:02 | 01:47 | 0:45:00 | | 07:02 | 08:11 | 1:09:00 | Est | 13:24 | 14:11 | 0:47:00 | Ouest | 19:24 | 20:26 | 1:02:00 | Ouest |
| Vendredi | 13/03/2015 | 50 | 01:47 | 02:26 | 0:39:00 | | 07:47 | 08:56 | 1:09:00 | Est | 14:19 | 14:56 | 0:37:00 | Ouest | | | | |
| Samedi | 14/03/2015 | 42 | | | | | 02:59 | 03:20 | 0:21:00 | Ouest | 08:59 | 09:58 | 0:59:00 | Est | 15:48 | 15:58 | 0:10:00 | Est |
| Dimanche | 15/03/2015 | 42 | 21:48 | 22:34 | 0:46:00 | | 04:26 | 04:34 | 0:08:00 | Ouest | 10:26 | 11:23 | 0:57:00 | Est | 17:11 | 17:23 | 0:12:00 | Est |
| Lundi | 16/03/2015 | 47 | 23:11 | 00:07 | 0:56:00 | | 05:52 | 06:07 | 0:15:00 | Ouest | 11:52 | 12:50 | 0:58:00 | Est | 18:37 | 18:50 | 0:13:00 | Est |
| Mardi | 17/03/2015 | 62 | 00:37 | 01:31 | 0:54:00 | | 07:10 | 07:31 | 0:21:00 | Ouest | 13:10 | 14:02 | 0:52:00 | Est | 19:42 | 20:02 | 0:20:00 | Est |
| Mercredi | 18/03/2015 | 80 | 01:42 | 02:38 | 0:56:00 | | 08:07 | 08:38 | 0:31:00 | Ouest | 14:07 | 15:01 | 0:54:00 | Est | 20:32 | 21:01 | 0:29:00 | Est |
| Jeudi | 19/03/2015 | 98 | 02:32 | 03:32 | 1:00:00 | | 08:53 | 09:32 | 0:39:00 | Ouest | 14:53 | 15:51 | 0:58:00 | Est | | | | |
| Vendredi | 20/03/2015 | 111 | | | | | 03:15 | 04:19 | 1:04:00 | Est | 09:36 | 10:19 | 0:43:00 | Ouest | 15:36 | 16:35 | 0:59:00 | Ouest |
| Samedi | 21/03/2015 | 118 | 21:52 | 22:35 | 0:43:00 | | 03:52 | 05:03 | 1:11:00 | Est | 10:18 | 11:03 | 0:45:00 | Ouest | 16:18 | 17:18 | 1:00:00 | Ouest |
| Dimanche | 22/03/2015 | 118 | 22:35 | 23:18 | 0:43:00 | | 04:35 | 05:47 | 1:12:00 | Est | 11:01 | 11:47 | 0:46:00 | Ouest | 17:01 | 18:01 | 1:00:00 | Ouest |
| Lundi | 23/03/2015 | 111 | 23:19 | 00:01 | 0:42:00 | | 05:19 | 06:30 | 1:11:00 | Est | 11:46 | 12:30 | 0:44:00 | Ouest | 17:46 | 18:43 | 0:57:00 | Ouest |
| Mardi | 24/03/2015 | 98 | 00:04 | 00:43 | 0:39:00 | | 06:04 | 07:12 | 1:08:00 | Est | 12:31 | 13:12 | 0:41:00 | Ouest | 18:31 | 19:26 | 0:55:00 | Ouest |
| Mercredi | 25/03/2015 | 82 | 00:49 | 01:26 | 0:37:00 | | 06:49 | 07:55 | 1:06:00 | Est | 13:18 | 13:55 | 0:37:00 | Ouest | 19:18 | 20:09 | 0:51:00 | Ouest |
| Jeudi | 26/03/2015 | 64 | 01:38 | 02:09 | 0:31:00 | | 07:38 | 08:40 | 1:02:00 | Est | 14:08 | 14:40 | 0:32:00 | Ouest | 20:08 | 20:57 | 0:49:00 | Ouest |
| Vendredi | 27/03/2015 | 48 | 02:33 | 02:57 | 0:24:00 | | 08:33 | 09:33 | 1:00:00 | Est | 15:09 | 15:33 | 0:24:00 | Ouest | | | | |
| Samedi | 28/03/2015 | 37 | | | | | 03:43 | 03:59 | 0:16:00 | Ouest | 09:43 | 10:41 | 0:58:00 | Est | 16:30 | 16:41 | 0:11:00 | Est |
| Dimanche | 29/03/2015 | 36 | 22:30 | 00:16 | 1:46:00 | | 06:11 | 06:16 | 0:05:00 | Ouest | 12:11 | 13:07 | 0:56:00 | Est | 18:55 | 19:07 | 0:12:00 | Est |
| Lundi | 30/03/2015 | 41 | 00:55 | 01:46 | 0:51:00 | | 07:29 | 07:46 | 0:17:00 | Ouest | 13:29 | 14:27 | 0:58:00 | Est | 20:03 | 20:27 | 0:24:00 | Est |
| Mardi | 31/03/2015 | 53 | 02:03 | 02:58 | 0:55:00 | | 08:29 | 08:58 | 0:29:00 | Ouest | 14:29 | 15:25 | 0:56:00 | Est | 20:56 | 21:25 | 0:29:00 | Est |



Et si il fait trop mauvais pour plonger

Pourquoi James Cameron, l'un des cinéastes les plus célèbres et les plus primés au monde, a-t-il mis sa vie en danger pour plonger seul à l'endroit le plus profond de la planète ? Quelle sorte de passion, quelle volonté faut-il pour tout risquer et descendre dans les profondeurs obscures et inconnues de l'océan ? James Cameron, l'un des réalisateurs les plus connus et l'auteur des deux plus gros succès de toute l'histoire du cinéma, est aussi un explorateur océanographique passionné, poussé par le rêve de toute une vie : être le premier homme à plonger en solitaire au fond de la mystérieuse et dangereuse fosse des Mariannes. Aussi profonde que l'Everest sur lequel on aurait empilé le Mont Blanc, la fosse est l'ultime frontière sur Terre. James Cameron était bien déterminé à s'y rendre... et à en revenir vivant.

Le film documentaire **DEEPSEA CHALLENGE** 3D suit cette palpitante odyssée, une expédition d'une ampleur historique, comparable au risque pris pour envoyer un homme sur la Lune.

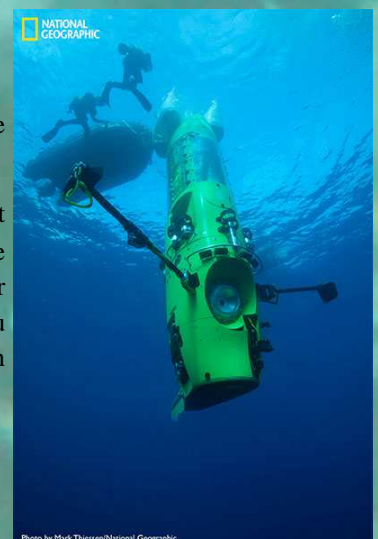

Photo by Mark Thiesen/National Geographic

Source AlloCiné